

# 明治大学校友会千葉県西部支部

## 平成26年度 第11回総会資料



MEIJI  
UNIVERSITY

*MEIJI UNIVERSITY*

平成26年6月15日(日)

浦安ブライトンホテル



# 明治大学校歌

児玉花外 作詞  
山田耕筰 作曲

一  
白雲なびく駿河台  
眉秀でたる若人が  
撞くや時代の暁の鐘  
文化の潮みちびきて  
遂げし維新の榮になふ  
明治その名ぞ吾等が母校  
明治その名ぞ吾等が母校

二  
権利自由の揺籃の  
歴史は古く今もなほ  
強き光に輝けり  
独立自治の旗翳し  
高き理想の道を行く  
我等が健児の意気をば知るや  
我等が健児の意気をば知るや

三  
霊峰不二を仰ぎつつ  
刻苦研鑽他念なき  
我等に燃ゆる希望あり  
いでや東亜の一角に  
時代の夢を破るべく  
正義の鐘を打ちて鳴らさむ  
正義の鐘を打ちて鳴らさむ

児玉花外 作詩  
山田耕筰 作曲

Tempo di marcia ben marcato (♩ = 112)

しーらくもなびくーすーるーがだいまー  
ゆひいでたるーわーこーうどがつくやじだ  
いのあーけーのーかねぶんかのうし  
おーみーちーびきてとげしいしんのはー  
えーになうーめいじそのなぞわれらーがほこ  
うおおめいじそのなぞわれらーがほこ

(日) 日本文学部  
小澤博彦トモセ七郎



**明治大学校友会 千葉県西部支部  
公開講演会 及び 第11回 総会・懇親会 次第**

**第1部 公開講演会** 13:00～14:00 司会 田中(浦安地域支部事務局)

テーマ「浦安の再生と創生 再び“うらやま市”を目指して！」

講師 <sup>まつざき</sup>松崎 <sup>ひでき</sup>秀樹 浦安市長

**第2部 総会** 14:00～15:00 司会 田中(浦安地域支部事務局)

1. 開会の辞 渡邊 副支部長
2. 支部長挨拶 行木 支部長
3. 御来賓紹介 司会者
4. 各地域支部長紹介 司会者
5. 議長選出 行木 支部長
6. 議事録署名人選出 長野 常任幹事  
篠澤(浦安地域支部副支部長)
7. 議事
  - 第1号議案 平成25年度事業報告 武士田 幹事長
  - 第2号議案 平成25年度収支報告 内山 会計幹事
  - 平成25年度監査報告 山中 会計監査
  - 第3号議案 平成26年度事業計画(案) 武士田 幹事長
  - 第4号議案 平成26年度収支予算(案) 内山 会計幹事
8. 御来賓祝辞 大 学 <sup>はしぐち</sup>橋口 <sup>りゅうじ</sup>隆二 様 学校法人明治大学経営企画担当常勤理事  
校 友 会 <sup>やまぐち</sup>山口 <sup>まさひろ</sup>政廣 様 明治大学校友会副会長
9. 閉会の辞 武士田 幹事長

**第3部 懇親会** 15:00～17:00 司会 田中(浦安地域支部事務局)

1. 開会の言葉 溝渕 副支部長
2. 乾杯 猪瀬 名誉支部長
3. アトラクション マンドリン演奏
4. 各地域支部紹介 司会者
5. 校歌斉唱 藤永 充博 応援団OB
6. 閉会の言葉 小晴 副支部長



## 2013年度(平成25年度)事業報告書

自 平成25年(2013年)4月1日 至 平成26年(2014年)3月31日

日 付	事 業 内 容	会 場
平成25年4月10日	会計監査	聖徳大学10号館
平成25年4月13日	我孫子地域支部総会	けやきプラザ
平成25年4月21日	西部支部役員会	紫紺館
平成25年5月11日	支部長会・本部員会合同会議	アカデミーコモン
平成25年5月12日	流山地域支部総会	割烹せきや
平成25年5月19日	柏地域支部総会	三井ガーデンホテル柏
平成25年5月25日	浦安地域支部総会	浦安ブライトンホテル
平成25年6月2日	船橋地域支部総会	フローラ西船
平成25年6月15日	支部長会	紫紺館
平成25年6月16日	市川地域支部総会	市川グランドホテル
平成25年6月23日	第10回 千葉県西部支部定時総会	三井ガーデンホテル柏
平成25年7月27日	支部長・地域支部長・本部員懇談会	アカデミーコモン
平成25年7月28日	定時代議員総会	リバディホール
平成25年8月4日	西部支部役員会	紫紺館
平成25年10月4日	支部長・地域支部長・本部員懇談会	大分オアシスタワーホテル
平成25年10月5日	第49回 全国校友「大分大会」	別府ビーコンプラザ
平成25年10月20日	第16回ホームカミングデー	リバディタワー、他
平成25年11月10日	松戸地域支部総会	聖徳大学10号館
平成25年11月24日	西部支部役員会	紫紺館
平成25年11月30日	支部長会	紫紺館
平成25年12月14日	本部員会議	アカデミーコモン
平成26年1月25日	支部長会	紫紺館
平成26年1月26日	西部支部役員会・新年会	割烹旅館玉川
平成26年3月1日	「西部支部だより」第10号編集会議	紫紺館
平成26年3月2日	千葉県東部支部・西部支部合同役員懇親会	ホテルグリーンタワー幕張
平成26年3月23日	校友会卒業生歓迎行事	アカデミーコモン



## 2013年度(平成25年度)収支計算書

自 平成25年(2013年)4月1日 至 平成26年(2014年)3月31日

明治大学校友会 千葉県西部支部

(単位:円)

収入の部		支出の部	
科目	金額	科目	金額
<b>I 本部より助成金収入</b>		<b>I 事業費</b>	
1 支部総会開催通知費	810,521	1 学生表彰金	
2 支部総会会場費	153,300	2 学生団体助成金	
3 支部運営助成費	374,000	3 地域支部交流費	120,000
		<b>II 広報費</b>	
<b>II 支部会費収入</b>	654,000	1 広報関係費	40,005
<b>III 寄付金収入</b>	60,000	<b>III 組織費</b>	
<b>IV 受取利息</b>	37	1 地域支部助成金	
<b>V 雑収入</b>	124,000	<b>IV 運営費</b>	
		1 会議費	
		(1)支部総会費	1,567,022
		(2)役員会費	277,317
		(3)監査委員会費	
		(4)委員会費	
		2 事務費	17,445
		3 慶弔費	
		<b>V 雑費</b>	1,050
収入合計	2,175,858	支出合計	2,022,839
前年度繰越収支差額	245,884	当年度収支差額	(153,019)
		次年度繰越収支差額	398,903
合計	2,421,742	合計	2,421,742



### 貸借対照表

平成26年(2014年)3月31日 現在

明治大学校友会 千葉県西部支部

(単位:円)

資産の部		負債・基金および収支差額の部	
科目	金額	科目	金額
普通預金	398,496	繰越収支差額	398,903
手元現金	407		
合計	398,903	合計	398,903

### 現預金明細表

平成26年(2014年)3月31日 現在

明治大学校友会 千葉県西部支部

(単位:円)

科目	金額	備考
普通預金	398,496	株式会社千葉銀行 市川支店
手元現金	407	
合計	398,903	



(第)書西博業等(支平)新第(第)

日18月3(平25)年7(支平)月1日 日18月4(平26)年8(支平)月1日

監 査 報 告 書

病女大平女会 子派原西都支部

アJト組贊のへ学大行1

平成 25年度財務諸表について会計監査いたしました結果、  
適正であることを認めます。

収入	760,000	支出	711,000
1 支部総会開催通知費	760,000	1 支部総会開催通知費	711,000
2 支部会費	200,000	2 支部会費	200,000
3 支部運動会費	370,000	3 支部運動会費	370,000
4 支部会費	840,000	4 支部会費	840,000
5 支部会費	50,000	5 支部会費	50,000
6 支部会費	140,000	6 支部会費	140,000
7 支部会費	140,000	7 支部会費	140,000
8 支部会費	140,000	8 支部会費	140,000
9 支部会費	140,000	9 支部会費	140,000
10 支部会費	140,000	10 支部会費	140,000
11 支部会費	140,000	11 支部会費	140,000
12 支部会費	140,000	12 支部会費	140,000
13 支部会費	140,000	13 支部会費	140,000
14 支部会費	140,000	14 支部会費	140,000
15 支部会費	140,000	15 支部会費	140,000
16 支部会費	140,000	16 支部会費	140,000
17 支部会費	140,000	17 支部会費	140,000
18 支部会費	140,000	18 支部会費	140,000
19 支部会費	140,000	19 支部会費	140,000
20 支部会費	140,000	20 支部会費	140,000
21 支部会費	140,000	21 支部会費	140,000
22 支部会費	140,000	22 支部会費	140,000
23 支部会費	140,000	23 支部会費	140,000
24 支部会費	140,000	24 支部会費	140,000
25 支部会費	140,000	25 支部会費	140,000
26 支部会費	140,000	26 支部会費	140,000
27 支部会費	140,000	27 支部会費	140,000
28 支部会費	140,000	28 支部会費	140,000
29 支部会費	140,000	29 支部会費	140,000
30 支部会費	140,000	30 支部会費	140,000
31 支部会費	140,000	31 支部会費	140,000
32 支部会費	140,000	32 支部会費	140,000
33 支部会費	140,000	33 支部会費	140,000
34 支部会費	140,000	34 支部会費	140,000
35 支部会費	140,000	35 支部会費	140,000
36 支部会費	140,000	36 支部会費	140,000
37 支部会費	140,000	37 支部会費	140,000
38 支部会費	140,000	38 支部会費	140,000
39 支部会費	140,000	39 支部会費	140,000
40 支部会費	140,000	40 支部会費	140,000
41 支部会費	140,000	41 支部会費	140,000
42 支部会費	140,000	42 支部会費	140,000
43 支部会費	140,000	43 支部会費	140,000
44 支部会費	140,000	44 支部会費	140,000
45 支部会費	140,000	45 支部会費	140,000
46 支部会費	140,000	46 支部会費	140,000
47 支部会費	140,000	47 支部会費	140,000
48 支部会費	140,000	48 支部会費	140,000
49 支部会費	140,000	49 支部会費	140,000
50 支部会費	140,000	50 支部会費	140,000
51 支部会費	140,000	51 支部会費	140,000
52 支部会費	140,000	52 支部会費	140,000
53 支部会費	140,000	53 支部会費	140,000
54 支部会費	140,000	54 支部会費	140,000
55 支部会費	140,000	55 支部会費	140,000
56 支部会費	140,000	56 支部会費	140,000
57 支部会費	140,000	57 支部会費	140,000
58 支部会費	140,000	58 支部会費	140,000
59 支部会費	140,000	59 支部会費	140,000
60 支部会費	140,000	60 支部会費	140,000
61 支部会費	140,000	61 支部会費	140,000
62 支部会費	140,000	62 支部会費	140,000
63 支部会費	140,000	63 支部会費	140,000
64 支部会費	140,000	64 支部会費	140,000
65 支部会費	140,000	65 支部会費	140,000
66 支部会費	140,000	66 支部会費	140,000
67 支部会費	140,000	67 支部会費	140,000
68 支部会費	140,000	68 支部会費	140,000
69 支部会費	140,000	69 支部会費	140,000
70 支部会費	140,000	70 支部会費	140,000
71 支部会費	140,000	71 支部会費	140,000
72 支部会費	140,000	72 支部会費	140,000
73 支部会費	140,000	73 支部会費	140,000
74 支部会費	140,000	74 支部会費	140,000
75 支部会費	140,000	75 支部会費	140,000
76 支部会費	140,000	76 支部会費	140,000
77 支部会費	140,000	77 支部会費	140,000
78 支部会費	140,000	78 支部会費	140,000
79 支部会費	140,000	79 支部会費	140,000
80 支部会費	140,000	80 支部会費	140,000
81 支部会費	140,000	81 支部会費	140,000
82 支部会費	140,000	82 支部会費	140,000
83 支部会費	140,000	83 支部会費	140,000
84 支部会費	140,000	84 支部会費	140,000
85 支部会費	140,000	85 支部会費	140,000
86 支部会費	140,000	86 支部会費	140,000
87 支部会費	140,000	87 支部会費	140,000
88 支部会費	140,000	88 支部会費	140,000
89 支部会費	140,000	89 支部会費	140,000
90 支部会費	140,000	90 支部会費	140,000
91 支部会費	140,000	91 支部会費	140,000
92 支部会費	140,000	92 支部会費	140,000
93 支部会費	140,000	93 支部会費	140,000
94 支部会費	140,000	94 支部会費	140,000
95 支部会費	140,000	95 支部会費	140,000
96 支部会費	140,000	96 支部会費	140,000
97 支部会費	140,000	97 支部会費	140,000
98 支部会費	140,000	98 支部会費	140,000
99 支部会費	140,000	99 支部会費	140,000
100 支部会費	140,000	100 支部会費	140,000
合計	2,758,903	合計	2,758,903

平成 26 年 4 月 9 日

監査委員 山中 勇 

監査委員 小林 睦恵 

監査委員 伊与久 美子 



## 2014年度(平成26年度)事業計画書(案)

自 平成26年(2014年)4月1日      至 平成27年(2015年)3月31日

### 1. 大学への賛助として

- |  |         |
|--|---------|
| (1) 校友会本部との連携による大学賛助のために必要な事業                                      |         |
| (2) 教育・研究の充実・発展に必要な経費及び施設拡充の資金確保のため<br>「明治大学未来サポーター募金」への募金・支援活動の推進 | 398,903 |

### 2. 会員相互の親睦・行事への参加

- |  |         |
|--|---------|
| (1) 平成26年度千葉県西部支部定時総会(第11回)の開催<br>日時 平成26年6月15日(日) 会場 浦安ブライトンホテル | 398,903 |
| (2) 定時代議員総会出席 (平成26年7月27日)                                       |         |
| (3) 第50回「全国校友新潟大会」への参加 (平成26年9月7日)                               |         |
| (4) 第17回「ホームカミングデー」参加 (平成26年10月19日)                              |         |
| (5) 各地域支部の総会に出席及び新規地域支部設立への積極的支援の促進                              |         |
| (6) 地域社会に対する PR と貢献活動  |         |
| (7) 広報紙「千葉県西部支部だより・10号」の発行                                       |         |
| (8) 千葉県東部支部との合同役員会を開催し、絆を強める                                     |         |

### 3. その他

- |   |  |
|---|--|
| (1) ホームページ、支部広報紙「千葉県西部だより」による PR、および現会員との連携、新<br>会員増加を図る。特に支部校友会の『参加率』アップ |  |
| (2) その他本会の目的達成のために必要な事業の推進  |  |



## 2014年度(平成26年度)収支予算書(案)

自 平成26年(2014年)4月1日 至 平成27年(2015年)3月31日

明治大学校友会 千葉県西部支部

(単位:円)

収入の部		支出の部	
科目	金額	科目	金額
前年度繰越額	398,903	I 事業費	
		1 学生表彰金	
I 本部より助成金収入		2 学生団体助成金	
1 支部総会開催通知費	760,000	3 地域支部交流費	120,000
2 支部総会会場費	200,000	II 広報費	
3 支部運営助成費	370,000	1 広報関係費	40,000
		III 組織費	
II 支部会費収入	840,000	1 地域支部助成金	
III 寄付金収入	50,000	IV 運営費	
IV 雑収入	140,000	1 会議費	
		(1)支部総会費	2,000,000
		(2)役員会費	300,000
		(3)監査委員会費	
		(4)委員会費	30,000
		2 事務費	100,000
		3 慶弔費	20,000
		V 予備費	100,000
		支出合計	2,710,000
		当年度収支差額	350,000
		次年度繰越額	48,903
合計	2,758,903	合計	2,758,903



# 千葉県西部支部役員名簿

2014年6月15日現在

役職	氏名	所属	卒年	学部
名誉支部長	猪瀬 主税	柏地域支部	S28年	旧商
支部長	行木 勝雄	市川地域支部	S35年	法
副支部長	清水 潔	松戸地域支部	S45年	商
	渡邊 幹夫	浦安地域支部	S31年	商
	関 俊雄	我孫子地域支部	S38年	政経
	宇都宮 幸正	柏地域支部	S29年	政経
	溝渕 良二	船橋地域支部	S34年	工建
	佐川 清	市川地域支部	S33年	経営
	小崎 尚	流山地域支部	S36年	院文
幹事長	武士田 卓志	市川地域支部	S62年	法
常任幹事	板橋 純三郎	浦安地域支部	S52年	法
	長野 敏樹	浦安地域支部	S36年	商
	大塚 裕久	浦安地域支部	S55年	政経
	森 茂	松戸地域支部	S47年	政経
	青木 新一	松戸地域支部	S32年	政経
	石田 義直	松戸地域支部	S32年	工電
	今泉 健一	我孫子地域支部	S31年	商
	山下 広之	我孫子地域支部	S38年	商
	萩谷 常夫	我孫子地域支部	S31年	法
	山内 勇	柏地域支部	S29年	商
	駒田 泳三	柏地域支部	S29年	政経
	加茂 治男	柏地域支部	S37年	商
	穴澤 豊治	船橋地域支部	S43年	政経
	前田 勝己	船橋地域支部	S38年	商
	布留川 邦夫	船橋地域支部	S42年	政経
	古村 斉茂	船橋地域支部	S38年	工機
	月舘 光治	市川地域支部	S32年	法
	永井 幹	流山地域支部	S35年	政経
	広井 武昭	流山地域支部	S39年	法
	大和田 隆	流山地域支部	S38年	政経
会計幹事	内山 正徳	流山地域支部	S37年	商
	猪瀬 安次	我孫子地域支部	S42年	商
会計監査	山中 勇	浦安地域支部	S49年	法
	小林 睦恵	松戸地域支部	S37年	経営
	伊与久 美子	市川地域支部	S42年	文



千葉県西部支部「第11回総会」出席者名簿

【御来賓】

明治大学	橋口 隆二 様	はしぐち りゅうじ	経営企画担当常勤理事
校友会本部	山口 政廣 様	やまぐち まさひろ	校友会副会長
明治大学	櫛方 隆志 様	くしかた たかし	経営企画部校友課長

【講 師】

浦安市長	松崎 秀樹 様	まつざき ひでき	昭和49年商学部卒
------	---------	----------	-----------

【浦安地域支部】

(敬称略・順不同)

No.	氏 名	卒年	学部
1	渡邊 幹夫	31	商
2	おがた よしかず 尾形 義一	28	法
3	くわむら あきさと 桑村 明哲	34	政経
4	みのわ てつろう 三輪 哲朗	35	法
5	くりやま ひとし 栗山 仁	36	工
6	ながの としき 長野 敏樹	36	商
7	飯塚 喜久男	38	商
8	はしづめ いずみ 橋詰 泉	38	政経
9	長谷川 治夫	39	商
10	秋葉 昭	39	政経
11	むろ ようじ 室 洋二	39	法
12	水野 源吾	40	経営
13	澤木 泰昭	40	文
14	さわ た のりふさ 澤田 経房	42	商
15	磯辺 邦昭	43	政経
16	北川 文彦	44	経営
17	甲斐 哲夫	44	商
18	後藤 孝義	44	政経
19	岸 晴夫	44	農
20	篠澤 正	44	法
21	池田 道夫	44	法
22	高嶋 賢一	45	経営
23	いちつぼ ひろし 市坪 宏	45	商
24	松崎 優子	48	短法
25	やまなか いさむ 山中 勇	49	法

(敬称略・順不同)

No.	氏 名	卒年	学部
26	木ノ内 恵子	52	商
27	板橋 純三郎	52	法
28	清水 久	53	工
29	高木 行雄	54	商
30	福井 一夫	54	政経
31	大塚 裕久	55	農
32	いわやま まさひろ 岩山 征弘	56	政経
33	大森 卓二	56	文
34	かどさわ こういち 廉澤 公一	59	政経
35	永野 真理子	59	政経
36	やえがし たいじ 八重樫 泰樹	60	政経
37	むつ い げんいち 六井 元一	61	経営
38	青木 裕	62	政経
39	田中 賢司	62	政経
40	新井 正和	63	商
41	目崎 松男	63	政経
42	平野 一哉	63	法
43	濱田 康光	H2	農
44	ふじなが みつひろ 藤永 充博	H4	商
45	やぎ りょう 八木 亮	H4	農
46	谷川 愛子	H13	理工
47	澤井 義志	H20	農
48	福井 直樹	H25	理工
49	やない みつこ 柳内 光子	在学	



千葉県西部支部「第11回総会」出席者名簿

【松戸地域支部】 (敬称略・順不同)

No.	氏名	卒年	学部
1	清水 潔	45	商
2	平岡 亘 <small>ひらおか わたる</small>	22	産専
3	井口 茂樹	31	経営
4	石田 義直	32	工
5	青木 新一	32	政経
6	中野 敏男	35	商
7	小林 睦恵 <small>こばやし むつえ</small>	37	経営
8	屋口 貴久枝 <small>やくち きくえ</small>	38	文
9	栗原 博	41	商
10	中山 高春	46	商
11	和知 順子 <small>わち じゆんこ</small>	46	文
12	森 茂	47	政経
13	土屋 成美 <small>つちや しげみ</small>	54	商
14	長江 曜子	59	院文
15	関根 ジロー	H19	法
16	西村 信彦	H22	法

【柏地域支部】 (敬称略・順不同)

1	宇都宮 幸正 <small>うつのみや ゆきまさ</small>	29	政経
2	猪瀬 主税 <small>いのせ ちから</small>	28	旧商
3	小室 道章 <small>こむろ みちあき</small>	35	政経
4	加茂 治男	37	商
5	澤野 敏雄	38	法
6	竹之内 明	44	商
7	伊東 忠雄	45	政経
8	柴田 良子 <small>しばた りょうこ</small>	45	文
9	鎌倉 行男 <small>かまくら ゆきお</small>	48	法
10	村田 行成 <small>むらた ゆきなり</small>	49	文

【我孫子地域支部】 (敬称略・順不同)

No.	氏名	卒年	学部
1	関 俊雄	38	政経
2	今泉 健一	31	商
3	萩谷 常夫 <small>はぎや つねお</small>	31	法
4	白井 章善 <small>しらい のぶよし</small>	35	法
5	橋本 武雄	36	政経
6	森田 光男	37	法
7	林 宣次 <small>はやし のぶじ</small>	38	政経
8	荒井 秀一	39	法
9	長澤 光恭 <small>ながさわ みつやす</small>	40	法
10	色部 甲子	41	短経
11	鈴木 真由美	41	短経
12	猪瀬 安次 <small>いのせ やすじ</small>	42	商
13	川田 定生 <small>かわた さだお</small>	61	商

【流山地域支部】 (敬称略・順不同)

	小崎 尚 <small>こあぜ たかし</small>	36	院文
	宇佐美 恒明 <small>うさみ つねあき</small>	35	政経
	黒坂 英夫	35	政経
	重 好 <small>しげ よしみ</small>	36	法
	大房 壽雄 <small>おおふさ としお</small>	36	法
	内山 正徳 <small>うちやま まさのり</small>	37	商
	横尾 行雄 <small>よこお ゆきお</small>	37	法
	大和田 隆	38	政経
	広井 武昭	39	法
	菊池 雅史	41	工
	川根 正教	49	文



千葉県西部支部「第11回総会」出席者名簿

【市川地域支部】 (敬称略・順不同)

No.	氏名	卒年	学部
1	佐川 清	33	経営
2	<small>なめき かつお</small> 行木 勝雄	35	法
3	<small>おいかわ けいじ</small> 及川 慶治	30	政経
4	<small>つきだて こうじ</small> 月館 光治	32	法
5	<small>すなやま やすお</small> 砂山 保郎	33	商
6	<small>あべ あきら</small> 阿部 晃	34	経営
7	芹川 恵一	37	商
8	平野 博	37	商
9	<small>なかむら きんじ</small> 中村 欣治	38	政経
10	<small>みぎた しげゆき</small> 右田 滋幸	38	法
11	高梨 政夫	40	商
12	井上 喜久男	42	経営
13	<small>いよく よしこ</small> 伊与久 美子	42	文
14	<small>のぼりざか いちろう</small> 登坂 一郎	45	政経
15	<small>あけむら すみお</small> 明村 澄雄	47	政経
16	<small>かさはら さとる</small> 笠原 智	52	農
17	阿部 千尋	56	法
18	<small>ぶしだ たかし</small> 武士田 卓志	62	法
19	富川 雅晴	H4	商
20	萩原 輝美	H6	短法
21	山室 繁央	H7	政経
22	金子 明	H8	商
23	亀澤 宣秀	H20	院グ
24	伊藤 貴彦	H24	理工

【船橋地域支部】 (敬称略・順不同)

No.	氏名	卒年	学部
1	<small>みぞぶち りょうじ</small> 溝渕 良二	34	工
2	堀越 好夫	29	政経
3	浦川 祐治郎	31	経営
4	<small>いそぎ ようこ</small> 五十木 陽子	32	商
5	<small>おがた もりお</small> 尾形 守男	34	工
6	<small>たかはし しょういち</small> 高橋 正市	34	商
7	<small>たむら たいち</small> 田村 泰一	36	政経
8	加藤 年宏	37	商
9	<small>まつおか いさお</small> 松岡 功	37	政経
10	宮崎 浩之	37	法
11	<small>むらた こういち</small> 村田 浩一	38	商
12	山崎 とよ子	40	文
13	武部 信二	41	商
14	<small>おくま よしたか</small> 小熊 吉孝	41	商
15	<small>ふるかわけ くにお</small> 布留川 邦夫	42	政経
16	<small>あなざわ とよじ</small> 穴澤 豊治	43	政経
17	牧野 俊夫	44	政経
18	田口 紀子	53	商
19	<small>いとい だいえ</small> 糸井 大恵	55	商
20	徳永 泰成	56	政経
21	穴澤 敦子	62	短経
22	藤木 康伸	H2	政経
23	中野 寛也	H6	政経
24	速水 忠孝	H9	政経

【鎌ヶ谷市】 (敬称略・順不同)

No.	氏名	卒年	学部
1	<small>やまぐち ひろし</small> 山口 廣治	44	農



きなせや!うまさぎっしり 柳都・新潟  
「越後一会」

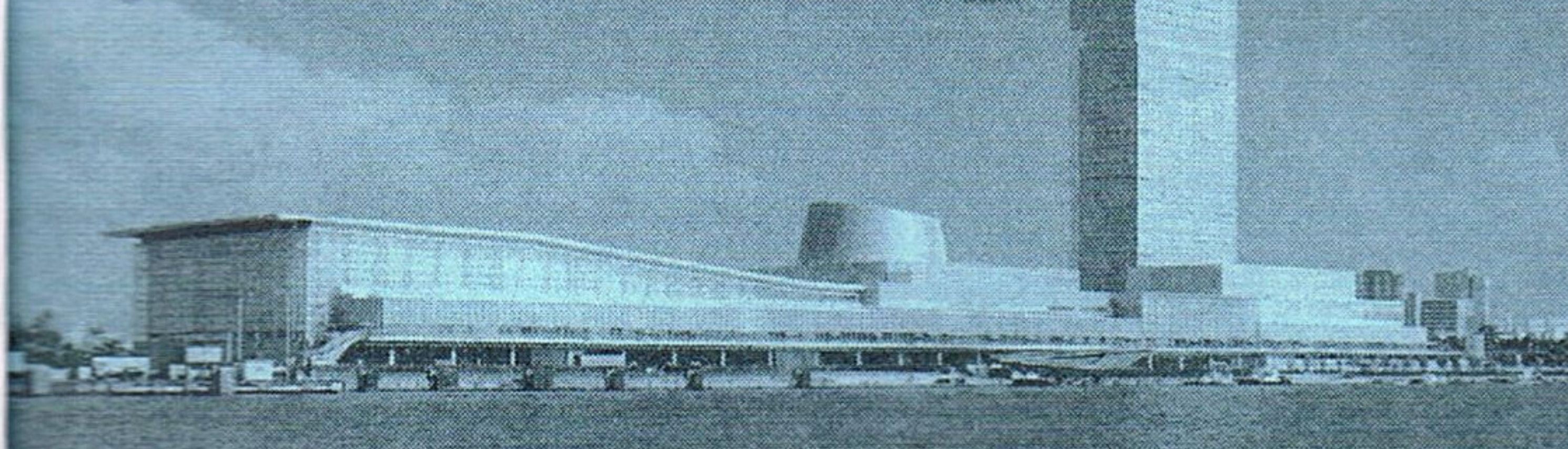

大会会場 朱鷺メッセ



明治大学戦没学徒忠霊殿(新潟県護国神社内)

第50回 明治大学全国校友

# 新潟大会



2014年9月6日(土)・7日(日)

**会場** 朱鷺メッセ 新潟市中央区万代島6-1

**お申込先  
お問合せ先** JTB関東 法人営業新潟支店  
〒950-0082 新潟市中央区東万代町1-30-3F  
TEL:025-255-5101 FAX:025-248-7687  
E-mail:niigata\_ec@web.jtb.jp  
営業時間:9:30~17:30(土・日・祝日休業)  
担当:三谷博・後藤

- 懇談会/前夜祭** ◆日時/平成26年9月6日(土)  
懇談会 午後3時~/前夜祭 午後6時~  
◆会場/朱鷺メッセ/ホテル日航新潟
- 慰霊祭** ◆日時/平成26年9月7日(日) 午前10時~  
◆会場/新潟県護国神社
- 記念式典** ◆日時/平成26年9月7日(日) 午後1時~  
◆会場/朱鷺メッセ
- 記念講演** ◆日時/平成26年9月7日(日) 午後2時30分~  
◆会場/朱鷺メッセ
- 懇親会** ◆日時/平成26年9月7日(日) 午後5時~  
◆会場/朱鷺メッセ
- エクスカージョン(観光)** ◆日時/平成26年9月8日(月)/9日(火)



魅せる

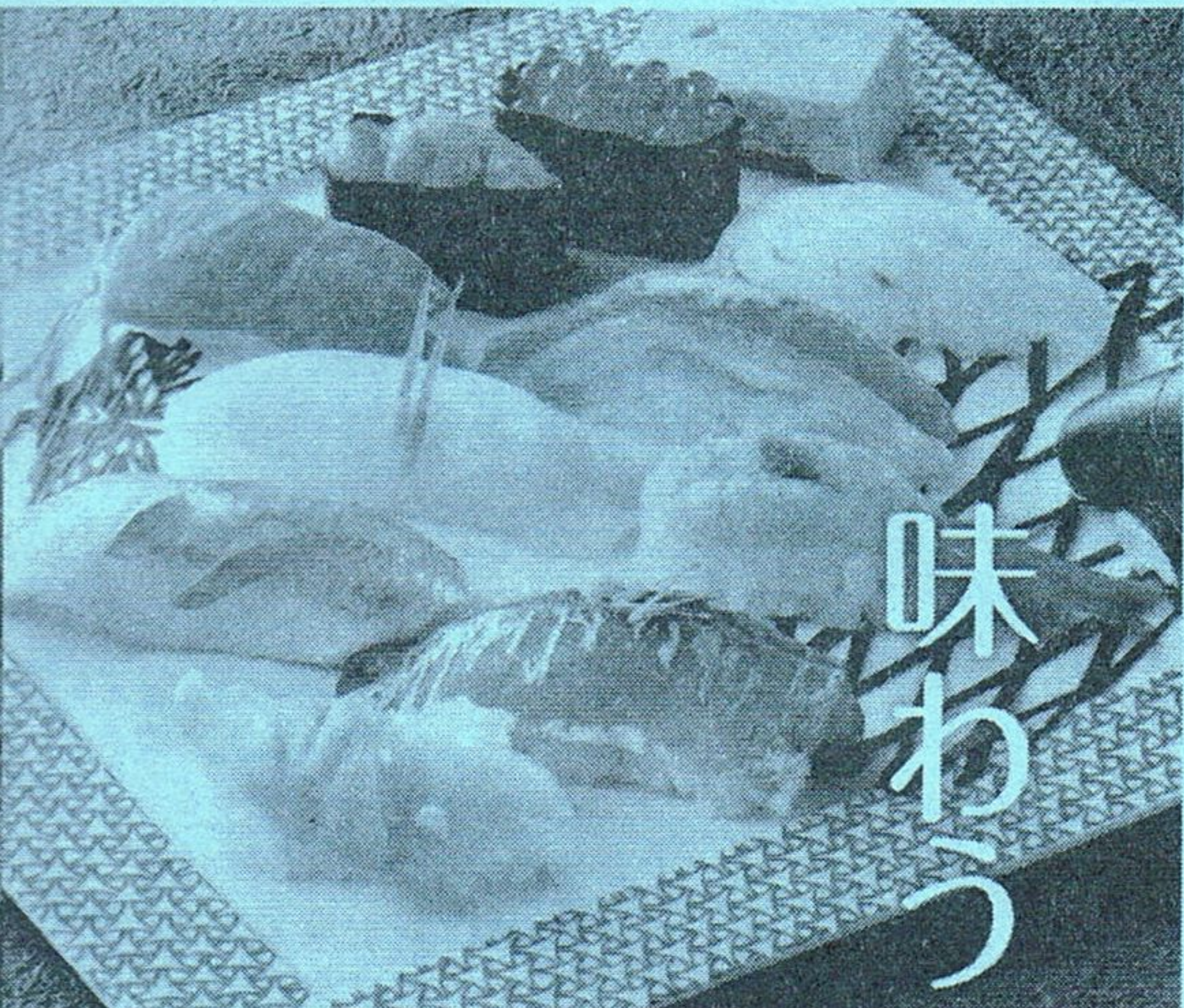

味わう

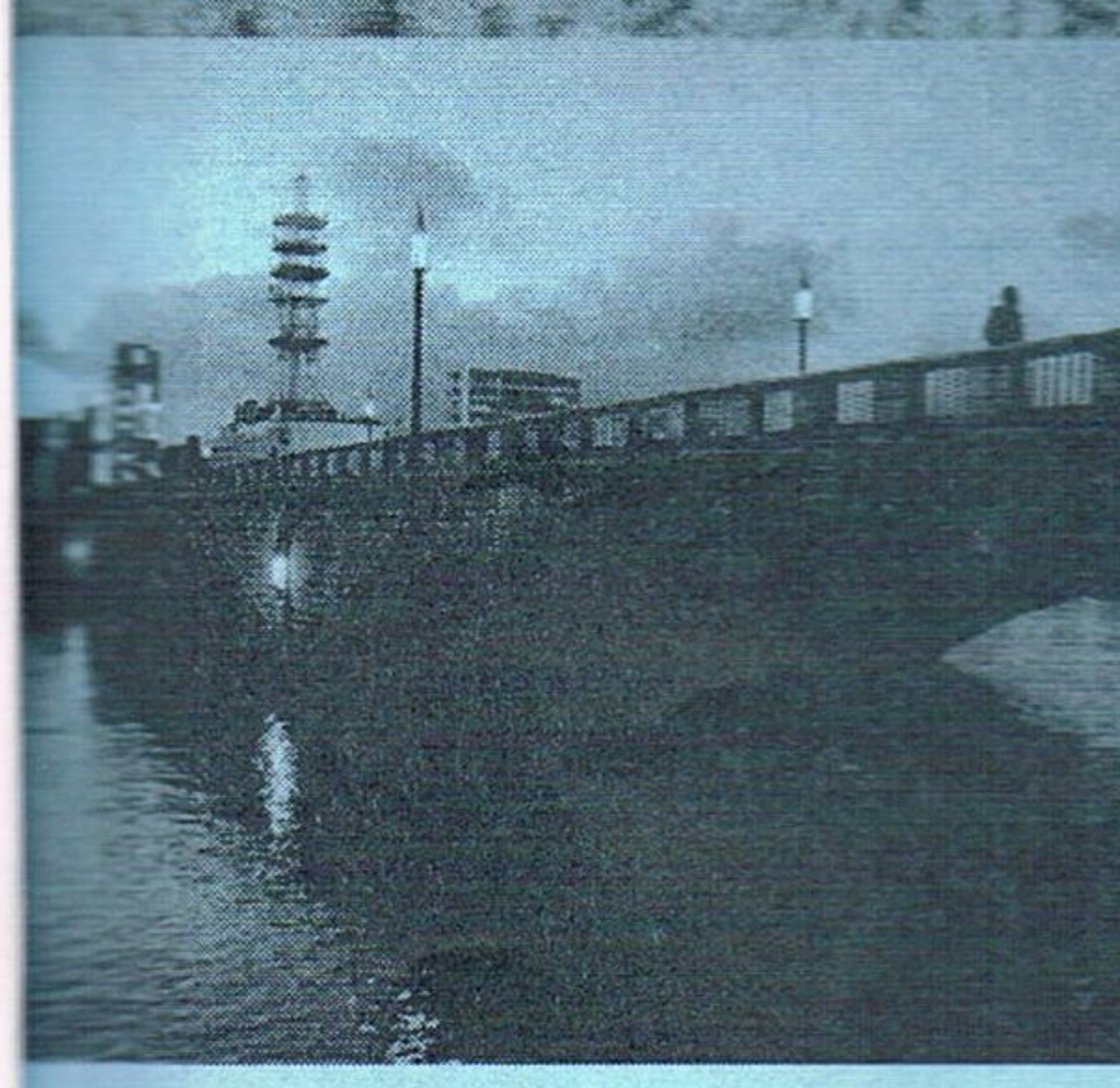

温もり





英語・英語 いろいろお楽しみ!お楽しみ

会一第第

(内村洋子) 英語会

英語会

英語会 2014年9月6日

# 英語会

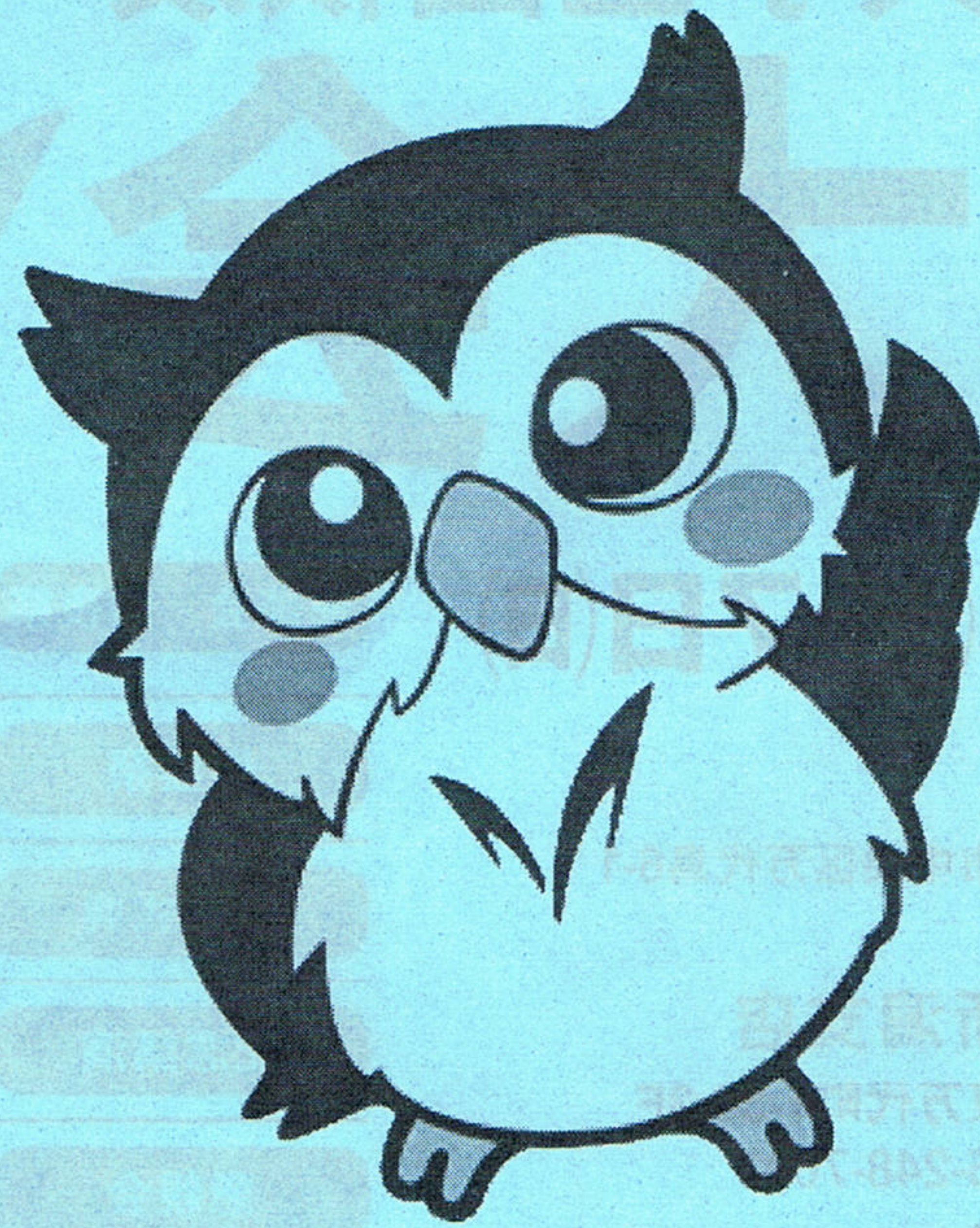

MEIJI UNIVERSITY

- 10月10日(土) 18:00~20:00 英語会
- 10月11日(日) 10:00~12:00 英語会
- 10月12日(月) 18:00~20:00 英語会
- 10月13日(火) 10:00~12:00 英語会
- 10月14日(水) 18:00~20:00 英語会
- 10月15日(木) 10:00~12:00 英語会
- 10月16日(金) 18:00~20:00 英語会

2014年9月6日

TEL: 052-252-2101 FAX: 052-248-1000  
 E-mail: meiji@meiji.ac.jp  
 (受付時間: 9:00~17:30(土・日・祭日を除く))



お楽しみ

お楽しみ

お楽しみ

お楽しみ

お楽しみ

お楽しみ

お楽しみ